

UWAGI:

- Na czerwono zaznaczono elementy podlegające wymianię/uzupełnieniu. Dokładny opis prac remontowych przedstawiono w części opisowej projektu technicznego.
- Dokładne wymiary elementów należy rozmierzać na budowie z natury.
- Sposować drewno klasy C24.
- Konstruując wież oczyścić i zaimpregnować preparatami grzybo i owado bójczymi.

RZUT POZIOM II

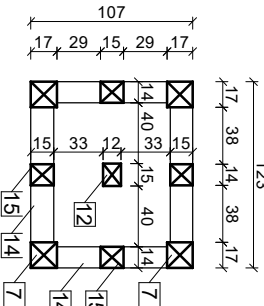

RZUT POZIOM III

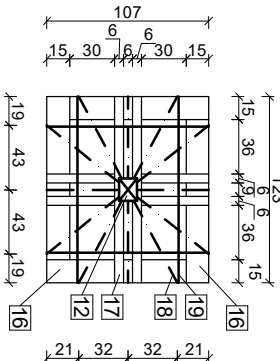

RZUT POZIOM I WIEŻA POŁUDNIOWA

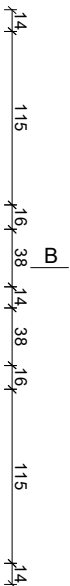

RZUT POZIOM I WIEŻA PÓŁNOCNA

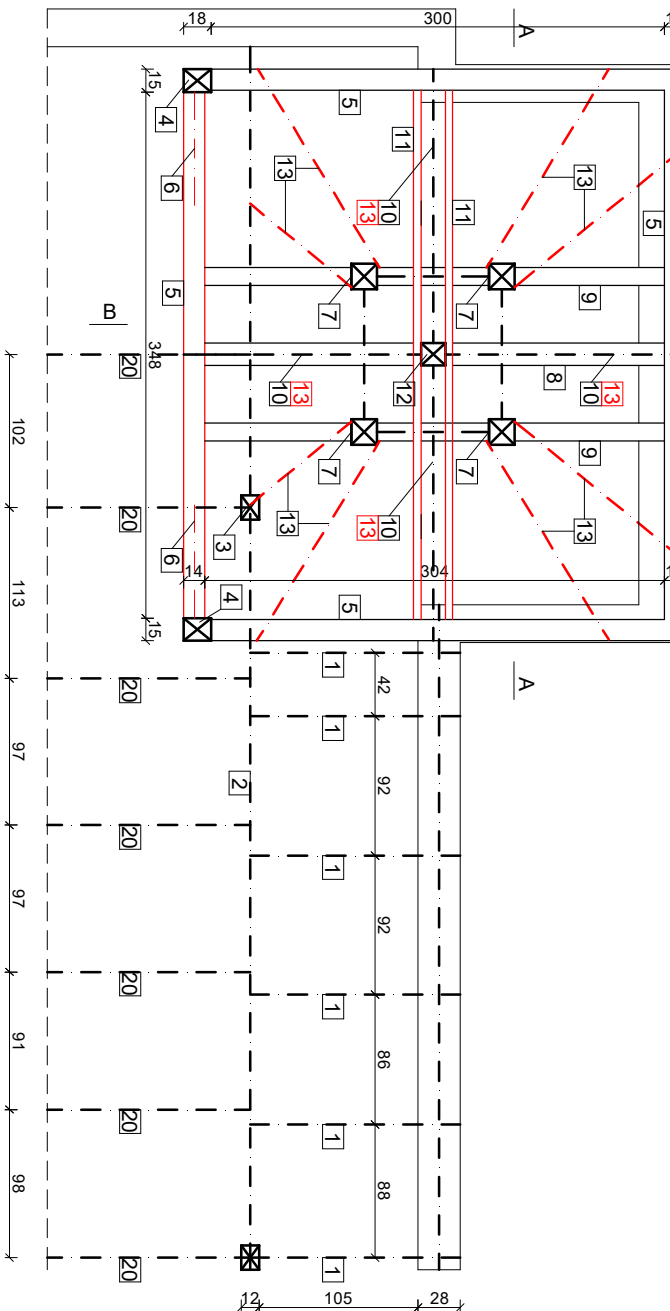
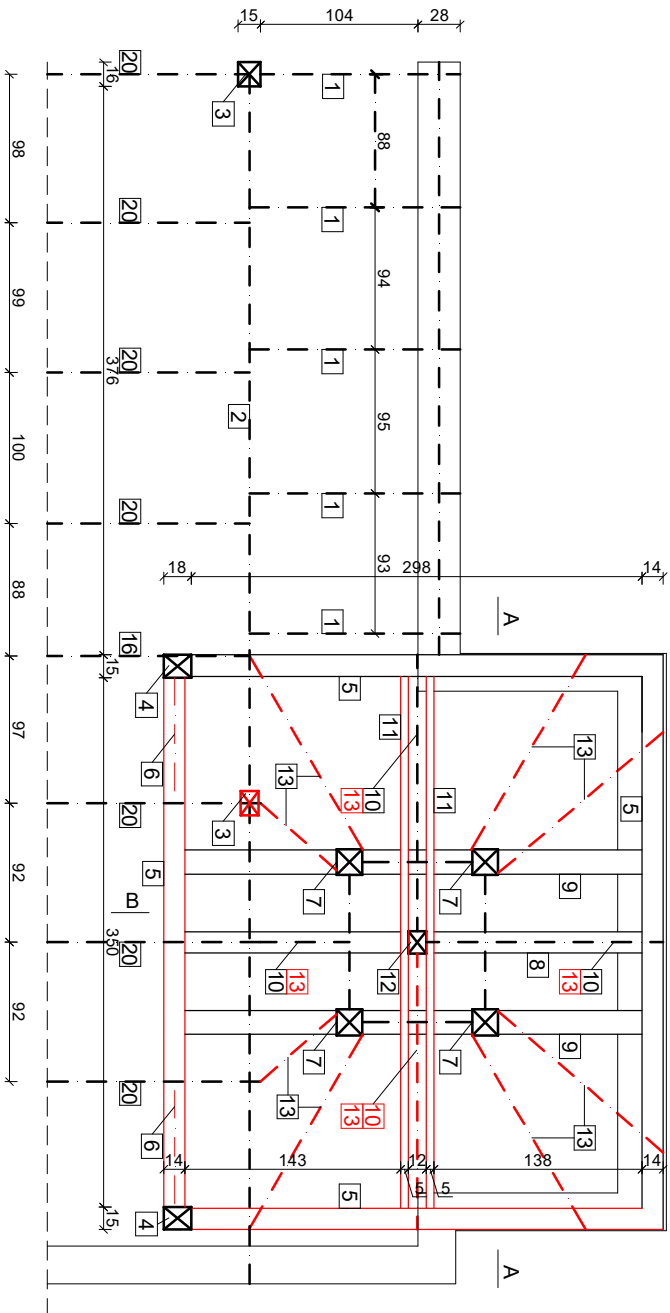
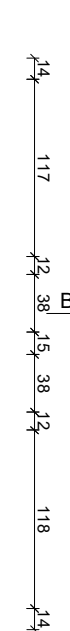

PRZEKROJ A-A PRZEZ WIEŻĘ

PRZEKROJ B-B PRZEZ WIEŻĘ

ZESTAWIENIE ELEMENTÓW KONSTRUKCYJNYCH DACHU:

- | | | | |
|----|--------------------------------|----|---|
| 1 | Krokwie dachu głównego 12/16cm | 11 | Kieszcze 5/15cm |
| 2 | Platów dachu głównego 15/18cm | 12 | Ślup 15/16cm |
| 3 | Ślup dachu głównego 16/15cm | 13 | Krokwie nadające kształt dolnej części wieży 2x deska 5cm |
| 4 | Ślup 15/18cm | 14 | Belka 14/16cm |
| 5 | Belka/murłata 14/16cm | 15 | Ślup 15/14cm |
| 6 | Miecz 11/13cm | 16 | Belka 15/16cm |
| 7 | Ślup 17/17cm | 17 | Kieszcze 6/17cm |
| 8 | Belka 14/15cm | 18 | Krokwie nadające kształt górnej części wieży 2x deska 4cm |
| 9 | Belka 16/15cm | 19 | Ściąg stalowy Ø12 |
| 10 | Krokwie 12/15cm | 20 | Belka dachu głównego 14/15cm |

USŁUGI INŻYNIERSKIE
MICHAŁ FAŚCISZEWSKI
ul. Lubelska 27/4; 58-300 Wałbrzych
NIP: 886-287-90-69

MICHAŁ FAŚCISZEWSKI

Investor: Wspólnota Mieszkaniowa "DOM" przy ul. Słowackiego 13 w Wałbrzychu
ul. Kaszaniowa 4
58-300 Wałbrzych

Obiekt: Budynek mieszkalny wielorodzinny
Działka nr 153/1
Obręb Śródmieście Nr 27, Wałbrzych
Kategoria XIII

Temat: Remont wież na dachu budynku wielorodzinnego przy ul. Słowackiego 13 w Wałbrzychu z odtworzeniem ówczesnego wyglądu.

Projektant:	inż. Edward Knapczyk nr upr. UAN VI-f/3/144/84	Tytuł rysunku:	PT	Branża:	K	Data:	06.2023
Wykonał:	mgr inż. Michał Faściszewski	RZUT FRAGMENTU KONSTRUKCJI DACHU - STAN PROJEKTOWANY				Skala:	1:50
						Nr rys.	K/1